فلوچارت فرآیند تاسیس سازمانهای مردم نهاد

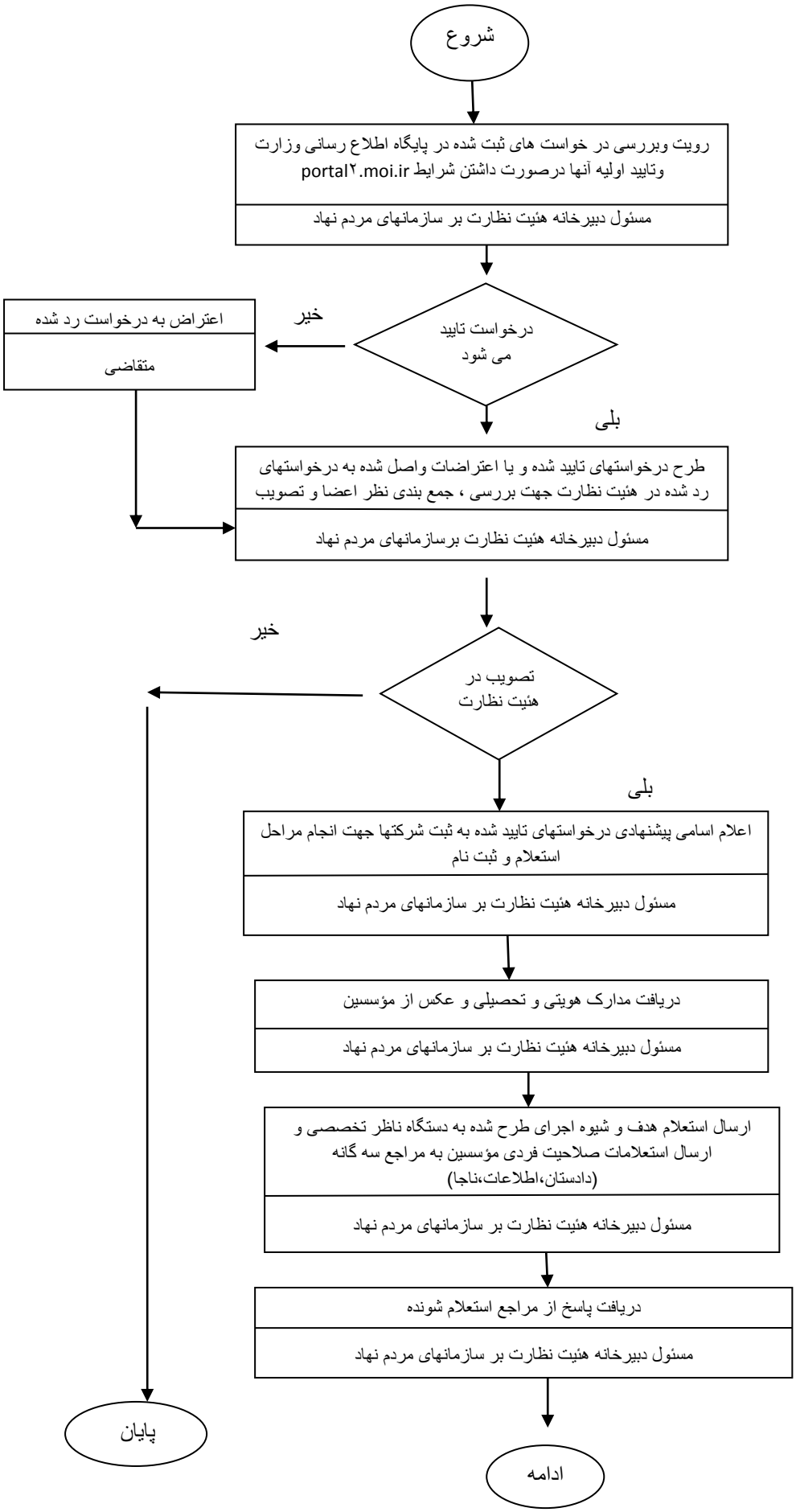

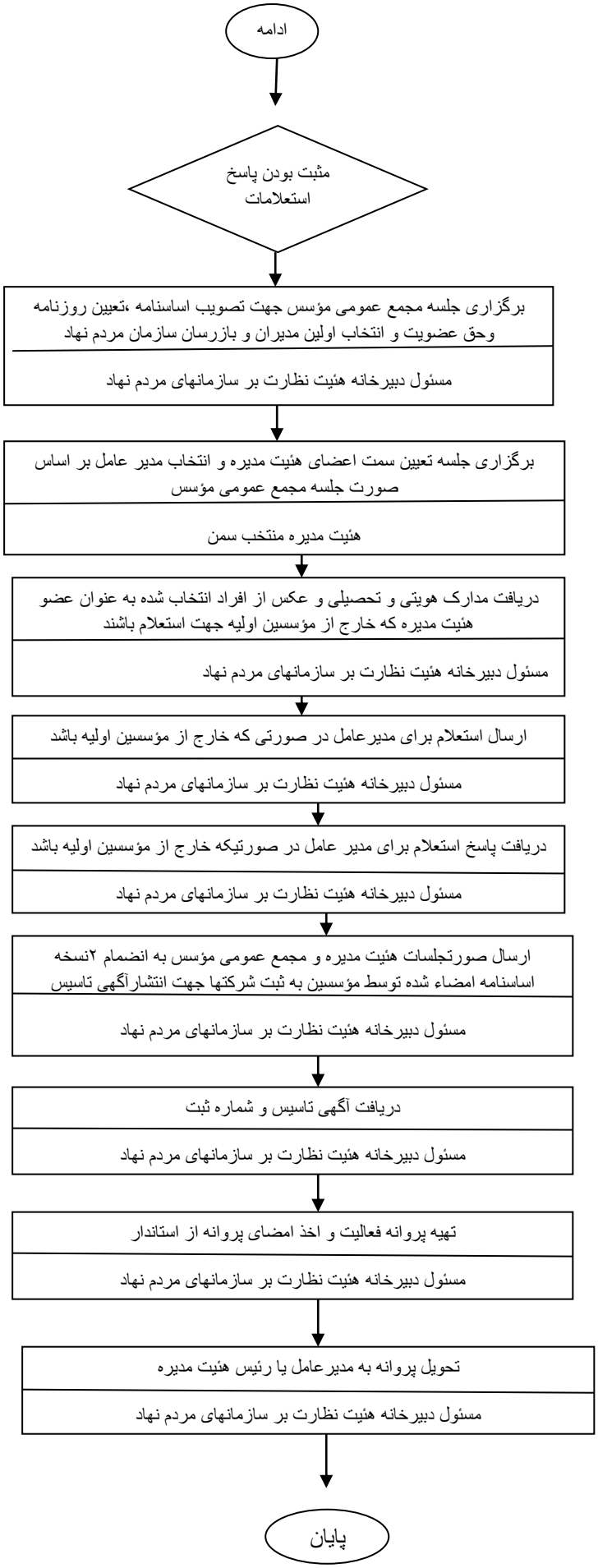
ادامه
مثبت بودن پاسخ استعلامات
برگزاری جلسه مجمع عمومی مؤسس جهت تصویب اساسنامه ،تعیین روزنامه وحق عضویت و انتخاب اولین مدیران و بازرسان سازمان مردم نهاد
مسئول دبیرخانه هئیت نظارت بر سازمانهای مردم نهاد
برگزاری جلسه تعیین سمت اعضای هئیت مدیره و انتخاب مدیر عامل بر اساس صورت جلسه مجمع عمومی مؤسس
هئیت مدیره منتخب سمن
دریافت مدارک هویتی و تحصیلی و عکس از افراد انتخاب شده به عنوان عضو هئیت مدیره که خارج از مؤسسین اولیه جهت استعلام باشند
مسئول دبیرخانه هئیت نظارت بر سازمانهای مردم نهاد
ارسال استعلام برای مدیرعامل در صورتی که خارج از مؤسسین اولیه باشد
مسئول دبیرخانه هئیت نظارت بر سازمانهای مردم نهاد
دریافت پاسخ استعلام برای مدیر عامل در صورتیکه خارج از مؤسسین اولیه باشد
مسئول دبیرخانه هئیت نظارت بر سازمانهای مردم نهاد
ارسال صورتجلسات هئیت مدیره و مجمع عمومی مؤسس به انضمام ۲نسخه اساسنامه امضاء شده توسط مؤسسین به ثبت شرکتها جهت انتشارآگهی تاسیس
مسئول دبیرخانه هئیت نظارت بر سازمانهای مردم نهاد
دریافت آگهی تاسیس و شماره ثبت
مسئول دبیرخانه هئیت نظارت بر سازمانهای مردم نهاد
تهیه پروانه فعالیت و اخذ امضای پروانه از استاندار
مسئول دبیرخانه هئیت نظارت بر سازمانهای مردم نهاد
تحویل پروانه به مدیرعامل یا رئیس هئیت مدیره
مسئول دبیرخانه هئیت نظارت بر سازمانهای مردم نهاد
پایان